

Metsähallitus Metsätalous Oy
Kauppakatu 32
40100 Jyväskylä

MUUTOSHAKEMUS

9.12.2024

JOUTSAN KUNTA
Ympäristölautakunta

VIITE

METSÄHALLITUKSEN MAA-AINESLUPAHAKEMUS
Joutsan valtionmaat, Leivonmäen valtionmaa 172-893-1-6
JOUTSAN YMPÄRISTÖLAUTAKUNTA 18.05.2017 § 30,
OTE PÖYTÄKIRJASTA
Päätöspäivä 30.05.2017

ASIA

Hakemus viitteessä mainitun maa-ainesluvan lupaehtojen muuttamiseksi

Hakija / luvan saanut Metsähallitus Metsätalous Oy hakee muutosta seuraaviin lupaehtojen kohtiin:

Lupapäätöksen lupamääräyksissä sivulla 4 todetaan seuraavaa:

"2. Alin sallittu ottotaso on +168.00–169.00 m N₂₀₀₀. Otettavan aineksen määrä on enintään 24 000 m³ktr. (MAA 11 §)"

Hakemuksessa on ilmeisesti ilmoitettu virheellisesti alimmaksi ottotasoksi +168.00–169.00 m, joka on yli 10 metriä alueelle tulevan tien korkotason yläpuolella jyrkässä rinteessä, johon olisi mahdotonta sijoittaa ottamistoiminnan tukitoimintoja.

Hakija pyytää em. kohtaa muutettavaksi siten, että alin sallittu ottotaso olisi +156.00 m N2000.

Muutos pyydetään tekemään myös muihin vastaaviin kohtiin lupadokumenteissa.

Louhinta-alueen rajaus halutaan pitää samana kuin nykyisessä luvassa. Tällöin kuitenkin alimman ottotason muuttuessa myös alueen otettavan aineksen määrä kasvaa kokonaisuudessaan 66 000 m³ktr:iin.

Liitteenä olevissa päivitettyissä suunnitelmapiirustuksissa alue on jaettu vaiheisiin 1 ja 2. **Tämä muutoshakemus koskee piirustusten osalta ainoastaan vaihetta 1, jonka mukaisella alueella on otettavaa ainesta jäljellä 10 700 m³ktr.** Nykyisestä luvasta on otettu tähän päivämäärään mennessä 13 300 m³ktr, joten piirustusten mukaisen vaiheen 1 ottamisen jälkeen luvan mukainen määrä 24 000 m³ktr on täynnä.

PERUSTELUT

Alimman sallitun ottotason muuttaminen tasoon +156.00 m N2000 soveltuu alueen ympäristön korkotasoihin. Nykyisen luvan mukainen alin sallittu ottotaso on yli 10 metriä alueelle tulevan tien korkotason yläpuolella jyrkässä rinteessä, johon olisi mahdotonta sijoittaa ottamistoiminnan tukitoimintoja.

Alueella on jo tehty ottotoimintaa ja nykyisellään alueen alin ottotaso on +156.00 m, eikä alueella ole havaittu pohjavettä.

Metsähallitus Metsätalous Oy:ltä toimeksi saaneena:

Muutoshakemuksen ja päivitettyjen suunnitelmapiirustusten laatija



Hannu Jordan

Ympäristötekniikan insinööri (AMK)
Envineer Oy

PIIRUSTUKSET

1. Suunnitelmakartta, nykytilanne 1:1000, 28.11.2024
2. Suunnitelmakartta, lopputilanne 1:1000, 28.11.2024
3. Leikkauspiirustus, leikkaukset A-A ja B-B 1:500/1:500, 28.11.2024

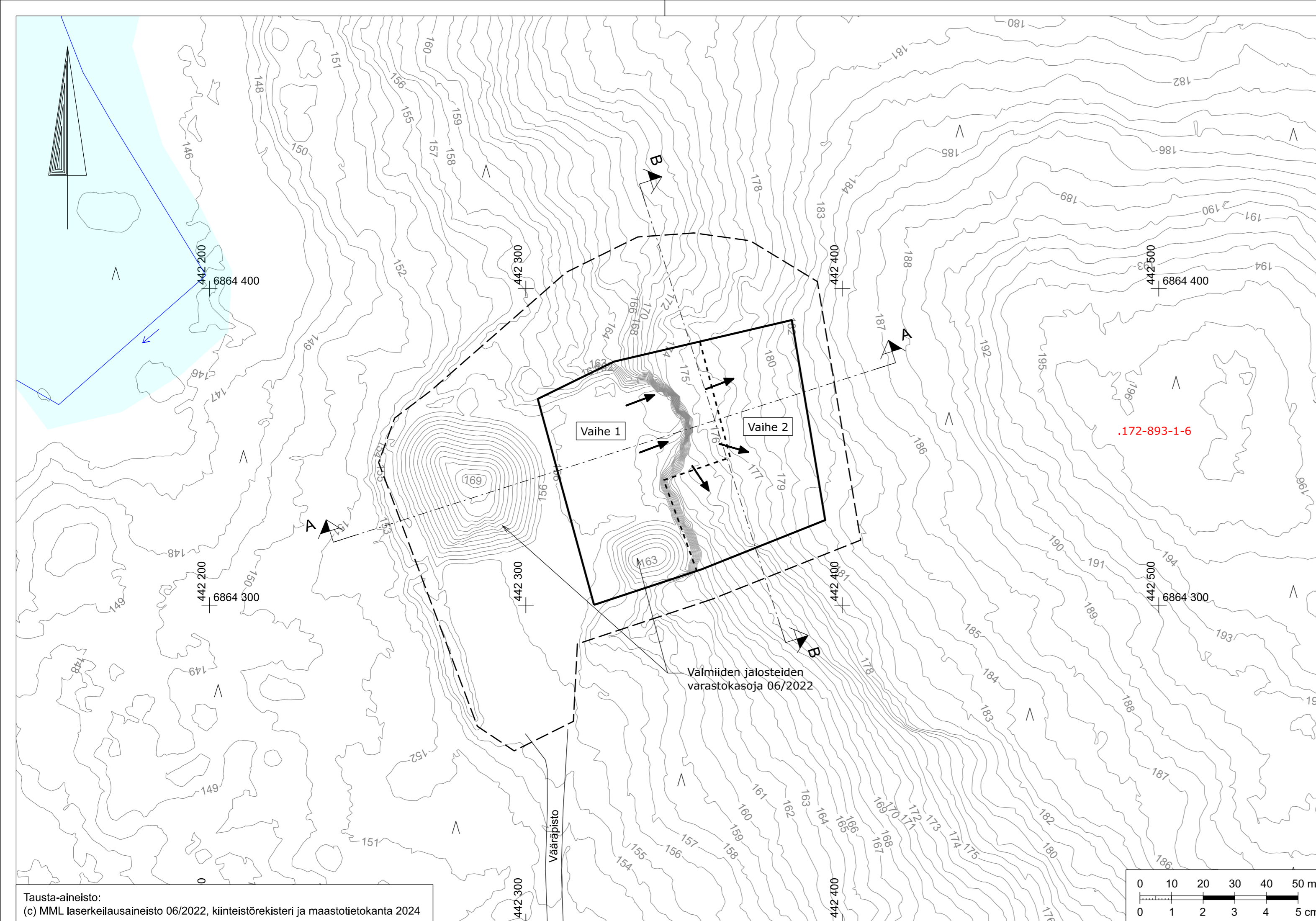

- Louhinta-alue: 0,55 ha
- Ottamisalue: 1,54 ha (sis. kaiken ottamistoiminnan sekä varasto- ja tukitoiminta-alueet)
- - - - - Louhinnan ohjeellinen vaiheistusraja
- ↖ Louhinnan ohjeellinen etenemissuunta

Alueen kalliokiviaineksen kokonaisottomäärä: 66 000 m³kr
 Vaiheen 1 ottomäärä: 24 000 m³kr, josta jäljellä 10 700 m³kr
 Vaiheen 2 ottomäärä: 42 000 m³kr

Koordinaatisto: ETRS-TM35FIN Korkeusjärjestelmä: N2000

Rev	Pvm	Tekijä	Erittely

Kiinteistötunnus 172-893-1-6		Viranomaisen merkinnät	
Rakennustoimenpide		Piiustuslaji Maa-aineslupahakemus	
Rakennuskohteen nimi / osoite Metsähallitus Metsätalous Oy Väärävuoren kallioalue Lähin osoite: Vääräpisto 108, Joutsa		Piiustuksen sisältö Suunnitelmakartta Nykytilanne	Mittakaava 1:1 000
ENVINEER Enviineer Oy Microkatu 1 70210 Kuopio etunimi.sukunimi@enviineer.fi www.enviineer.fi	Suun.ala YMP	Työnumero 12784-001	Piiustusnumero 1
Suunnitellut HJo (ins. AMK)	Tiedosto	Piirtänyt HJo	Muutos
		Hyväksynyt KNi	Pvm 28.11.2024

Tausta-aineisto:
(c) MML laserkeilausaineisto 06/2022, kiinteistörekisteri ja maastotietokanta 2024

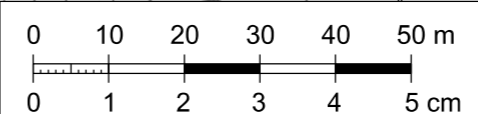

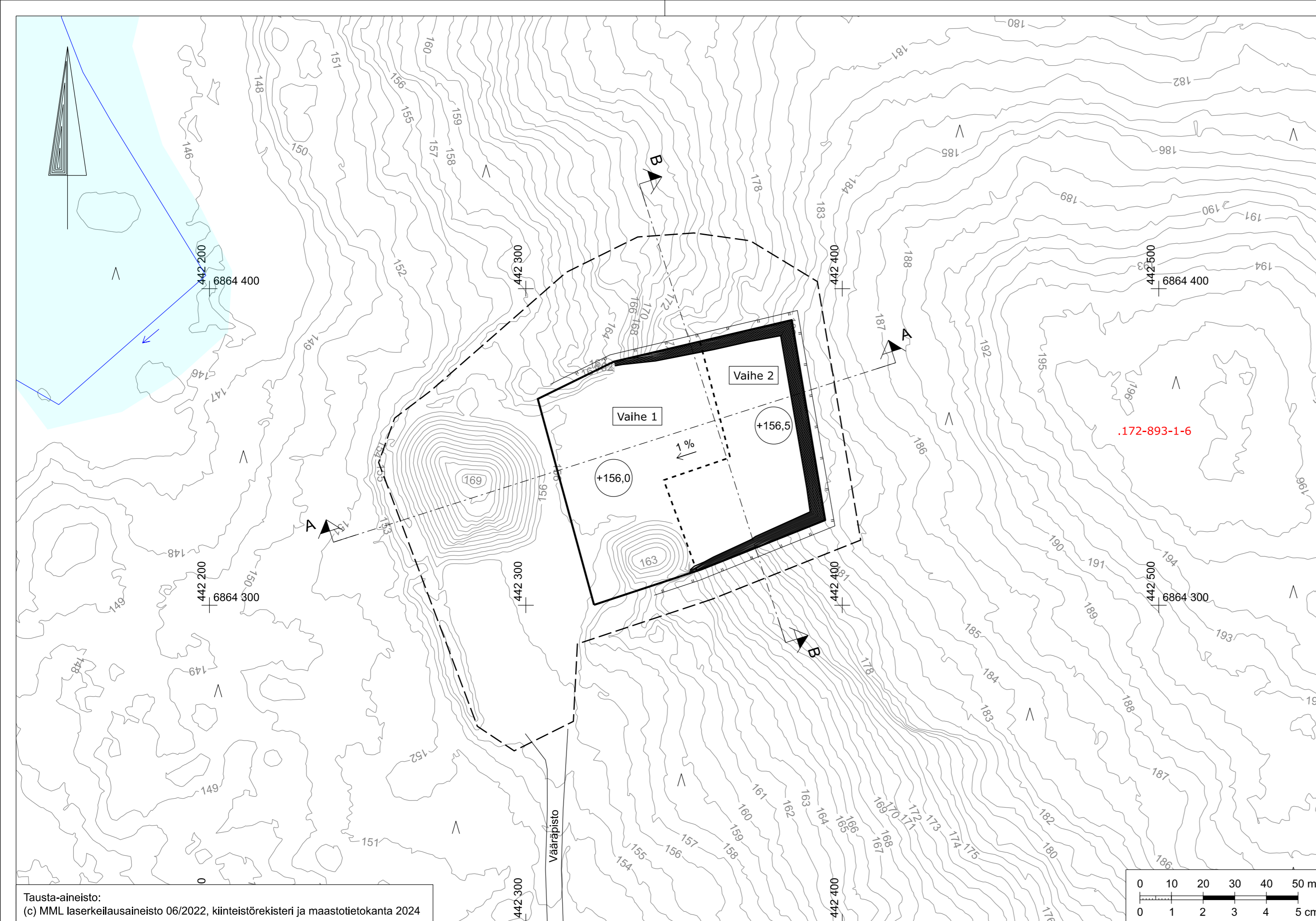

- Louhinta-alue: 0,55 ha
- Ottamisalue: 1,54 ha (sis. kaiken ottamistoiminnan sekä varasto- ja tukitoiminta-alueet)
- - - - Louhinnan ohjeellinen vaiheistusraja
- — — — Suoja-aita
- +156,0 Pohjan leikkaustaso

Alueen kalliokiviaineksen kokonaisottomäärä: 66 000 m³kr
 Vaiheen 1 ottomäärä: 24 000 m³kr, josta jäljellä 10 700 m³kr
 Vaiheen 2 ottomäärä: 42 000 m³kr

Koordinaatisto: ETRS-TM35FIN Korkeusjärjestelmä: N2000

Rev	Pvm	Tekijä	Erittely

Kiinteistötunnus 172-893-1-6 Rakennustoimenpide Rakennuskohteen nimi / osoite Metsähallitus Metsätalous Oy Väärävuoren kallioalue Lähin osoite: Vääräpisto 108, Joutsa	Viranomaisen merkinnät Piirustuslaji Maa-aineslupahakemus Piirustuksen sisältö Suunnitelmapakettia Lopputilanne Mittakaava 1:1 000															
Enviineer Oy Microkatu 1 70210 Kuopio etunimi.sukunimi@enviineer.fi www.enviineer.fi	<table style="width: 100%; border-collapse: collapse;"> <tr> <td style="width: 33%;">Suun.ala</td> <td style="width: 33%;">Työnumero</td> <td style="width: 33%;">Piirustusnumero</td> </tr> <tr> <td>YMP</td> <td>12784-001</td> <td>2</td> </tr> <tr> <td>Tiedosto</td> <td colspan="2">Muutos</td> </tr> <tr> <td>Piirtänyt</td> <td>Hyväksynyt</td> <td>Pvm</td> </tr> <tr> <td>HJo (ins. AMK)</td> <td>KNi</td> <td>28.11.2024</td> </tr> </table>	Suun.ala	Työnumero	Piirustusnumero	YMP	12784-001	2	Tiedosto	Muutos		Piirtänyt	Hyväksynyt	Pvm	HJo (ins. AMK)	KNi	28.11.2024
Suun.ala	Työnumero	Piirustusnumero														
YMP	12784-001	2														
Tiedosto	Muutos															
Piirtänyt	Hyväksynyt	Pvm														
HJo (ins. AMK)	KNi	28.11.2024														

Tausta-aineisto:
 (c) MML laserkeilausaineisto 06/2022, kiinteistörekisteri ja maastotietokanta 2024

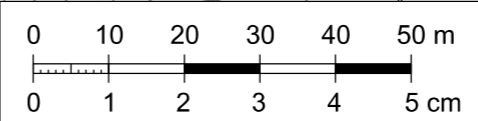

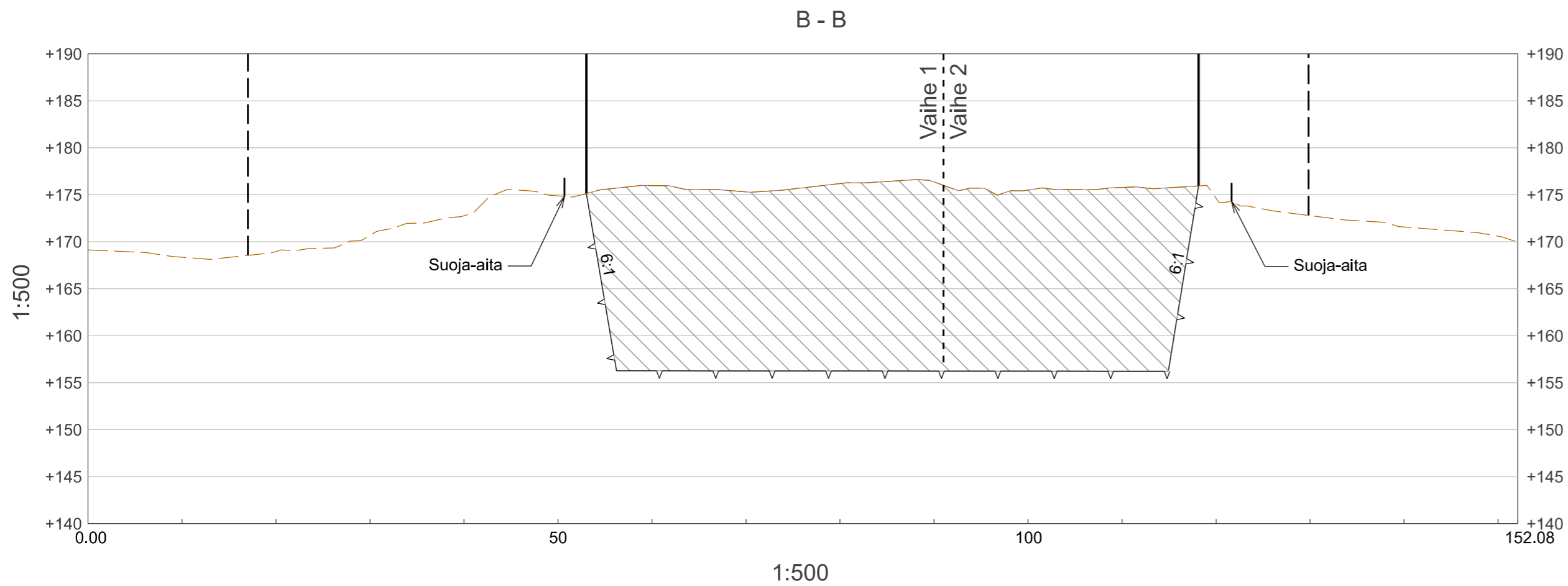
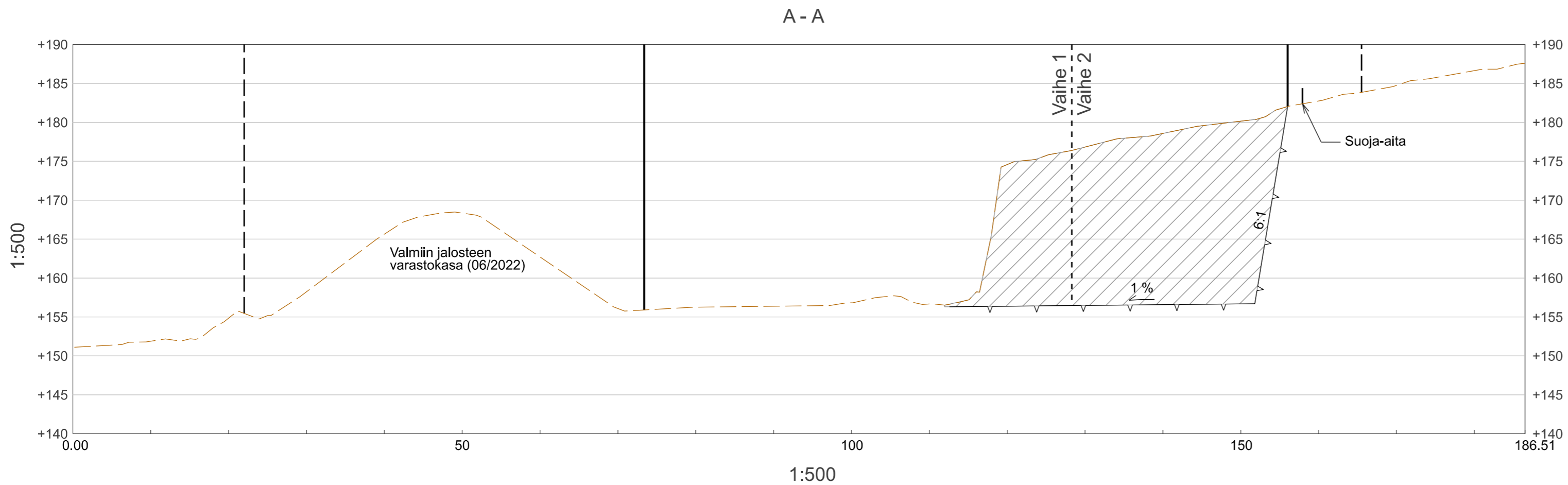

- Louhinta-alueen raja
- Ottamisalueen raja, sisältää kaiken ottamistoiminnan sekä varasto- ja tukitoiminta-alueet
- ∇∇∇ Louhintataso
- ▨ Louhittava kallio
- Nykyinen maanpinta (MML:n laserkeilausaineisto 06/2022)

Koordinaatisto: ETRS-TM35FIN Korkeusjärjestelmä: N2000

Rev	Pvm	Tekijä	Erittely

<p>Kiinteistötunnus 172-893-1-6</p> <p>Rakennustoimenpide</p> <p>Rakennuskohteen nimi / osoite Metsähallitus Metsätalous Oy Väärävuoren kallioalue Lähin osoite: Vääräpisto 108, Joutsa</p> <p>Suunnittelut HJo (ins. AMK)</p>	<p>Viranomaisen merkinnät</p> <p>Piirustuslaji Maa-aineslupahakemus</p> <p>Piirustuksen sisältö Leikkauspiirustus Mittakaava 1:500 / 1:500</p> <p>Leikkaukset A - A ja B - B</p> <table style="width: 100%; border-collapse: collapse;"> <tr> <td style="width: 33%;">Suun.ala YMP</td> <td style="width: 33%;">Työnumero 12784-001</td> <td style="width: 33%;">Piirustusnumero 3</td> </tr> <tr> <td colspan="2">Tiedosto</td> <td>Muutos</td> </tr> <tr> <td>Piirtänyt HJo</td> <td>Hyväksynyt KNi</td> <td>Pvm 28.11.2024</td> </tr> </table>	Suun.ala YMP	Työnumero 12784-001	Piirustusnumero 3	Tiedosto		Muutos	Piirtänyt HJo	Hyväksynyt KNi	Pvm 28.11.2024
Suun.ala YMP	Työnumero 12784-001	Piirustusnumero 3								
Tiedosto		Muutos								
Piirtänyt HJo	Hyväksynyt KNi	Pvm 28.11.2024								